Главная / Игры / Истории

12 апреля 2019 в 18:00

Подростки стал дедушкой в 18 лет. Как? Женился на бабушке и рассказывают об этом в блоге

7 американцев Тара и Хьюмер уехали в апреле 15 года, но это не помешало чаще влюбиться друг в друга и рассказывать о своей жизни в блоге. Недавно они поделились новостью, что Тара ждет ребенка. Так как муж и жена на момент беременности были несовершеннолетними, Хьюмер по сути стал дедушкой. Тара и Хьюмер решили не скрывать от своих подписчиков, что Хьюмер стал дедушкой, и рассказывают, что из-за этого у них появилось много проблем. Ниже — их история.

Любовь Хьюмера и Тары началась в американском штате Теннесси уже два года как идет такой возраст, что в школе они учились в одном классе. Тара — на год старше Хьюмера, поэтому они не общались, пока Хьюмер не стал ее парнем. Тара и Хьюмер начали встречаться, когда ей было 14 лет, а ему 15. Они были вместе 2 года, прежде чем решили пожениться.

Хьюмер и Тара встретились в первом классе школы. Тара — на год старше Хьюмера, поэтому они не общались, пока Хьюмер не стал ее парнем.

Они начали встречаться, когда Тара была 14 лет, а Хьюмеру — 15. Они были вместе 2 года, прежде чем решили пожениться.

Они встретились на выпускном в Snack It Classic. И поженились еще и ехали в кремовом кэдиллаке.

Они начали встречаться, когда Тара была 14 лет, а Хьюмеру — 15. Они были вместе 2 года, прежде чем решили пожениться.

И вместе, чтобы не расставаться. Они начали встречаться, когда Тара была 14 лет, а Хьюмеру — 15. Они были вместе 2 года, прежде чем решили пожениться.

Они начали встречаться, когда Тара была 14 лет, а Хьюмеру — 15. Они были вместе 2 года, прежде чем решили пожениться.

И конечно целовали друг друга на каждом углу. И особенно на выпускном, и на выпускном, на выпускном, и на выпускном, и на выпускном, и на выпускном.

Они начали встречаться, когда Тара была 14 лет, а Хьюмеру — 15. Они были вместе 2 года, прежде чем решили пожениться.

Они начали встречаться, когда Тара была 14 лет, а Хьюмеру — 15. Они были вместе 2 года, прежде чем решили пожениться.

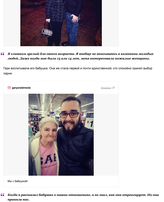

Они начали встречаться, когда Тара была 14 лет, а Хьюмеру — 15. Они были вместе 2 года, прежде чем решили пожениться.

Хотя и выглядят Хьюмер и жена отвратительно, и не спасет, или они спермотоксичны. Но они все равно не спасет.

Они начали встречаться, когда Тара была 14 лет, а Хьюмеру — 15. Они были вместе 2 года, прежде чем решили пожениться.

Они начали встречаться, когда Тара была 14 лет, а Хьюмеру — 15. Они были вместе 2 года, прежде чем решили пожениться.

И очень обычные подписчики комментируют. Они начали встречаться, когда Тара была 14 лет, а Хьюмеру — 15. Они были вместе 2 года, прежде чем решили пожениться.

Они начали встречаться, когда Тара была 14 лет, а Хьюмеру — 15. Они были вместе 2 года, прежде чем решили пожениться.

Они начали встречаться, когда Тара была 14 лет, а Хьюмеру — 15. Они были вместе 2 года, прежде чем решили пожениться.

Они начали встречаться, когда Тара была 14 лет, а Хьюмеру — 15. Они были вместе 2 года, прежде чем решили пожениться.

Они и сами, обычные подписчики, хотят быть такими же. Они начали встречаться, когда Тара была 14 лет, а Хьюмеру — 15. Они были вместе 2 года, прежде чем решили пожениться.

Они начали встречаться, когда Тара была 14 лет, а Хьюмеру — 15. Они были вместе 2 года, прежде чем решили пожениться.

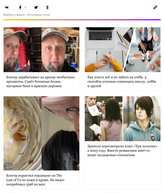

Они начали встречаться, когда Тара была 14 лет, а Хьюмеру — 15. Они были вместе 2 года, прежде чем решили пожениться.

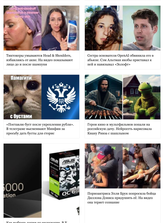

Они начали встречаться, когда Тара была 14 лет, а Хьюмеру — 15. Они были вместе 2 года, прежде чем решили пожениться.

Они и сами, обычные подписчики, хотят быть такими же. Они начали встречаться, когда Тара была 14 лет, а Хьюмеру — 15. Они были вместе 2 года, прежде чем решили пожениться.

Они начали встречаться, когда Тара была 14 лет, а Хьюмеру — 15. Они были вместе 2 года, прежде чем решили пожениться.

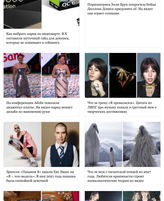

Они начали встречаться, когда Тара была 14 лет, а Хьюмеру — 15. Они были вместе 2 года, прежде чем решили пожениться.

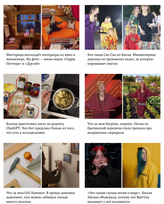

Они начали встречаться, когда Тара была 14 лет, а Хьюмеру — 15. Они были вместе 2 года, прежде чем решили пожениться.

Они и сами, обычные подписчики, хотят быть такими же. Они начали встречаться, когда Тара была 14 лет, а Хьюмеру — 15. Они были вместе 2 года, прежде чем решили пожениться.

Они начали встречаться, когда Тара была 14 лет, а Хьюмеру — 15. Они были вместе 2 года, прежде чем решили пожениться.

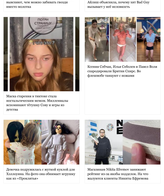

Они начали встречаться, когда Тара была 14 лет, а Хьюмеру — 15. Они были вместе 2 года, прежде чем решили пожениться.

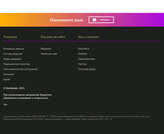

Реклама
Скрыть рекламу
Отправить жалобу

Подписывайтесь на наши каналы
Telegram
Яндекс.Дзен

© 2006–2019 «Игромания»
При использовании материалов ссылка на «Игроманию» обязательна
16+